# 烹饪“手”护
# 硅胶隔热手套

| 防烫防滑　耐氧化　不易变形 |

silicone glove

防烫隔热手套

01

Anti scald and heat-insulating gloves

健康材质
Healthy materials

防滑纹理
Anti slip texture

耐高低温
high low temperature

加厚防烫
Thick heat-resistant

光滑易洁
Smooth easy to clean

一冲即净
Clean up in one go

**#heat insulation#**

## 隔热防烫
## 呵护你的双手

silicone glove

柔软硅胶材质，手感舒适，隔热防烫，贴心呵护你的双手

**#Silicone design#**

## 用途多样
## 你的厨房好搭档

silicone glove

各种烫手的餐盘汤锅，有它全搞定一物多用，不用担心烫伤

### #食品级硅胶#

甄选食品级硅胶，健康无异味，用料安全更放心

### #防滑纹理 夹取稳定#

手套内侧有防滑纹路，拿取便利更安全

### #无感端锅 揭取锅盖#

细窄锅边 灵活端拿

### #悬挂设计 不占空间#

厨房美学 整洁收纳

**#multipurpose#**

## 一物多用 给你细致防护

silicone
glove

适用多种场合，满足日常厨房所需

端拿砂锅

揭取锅盖

#Silicone design#

# 人体工学设计
# 更加贴合手指

silicone
glove

厨房好工具，生活好帮手

呵护双手

隔热防烫

包裹性强

# Information#

# 防烫隔热手套
# 产品信息

silicone
glove

多层加厚，时刻呵护你的双手

- 产品名称：硅胶防烫手套
- 产品材质：食品级硅胶
- 产品尺寸：152.5*103.2*74.1mm
- 产品功能：掀锅盖、热锅取物、烘焙取物

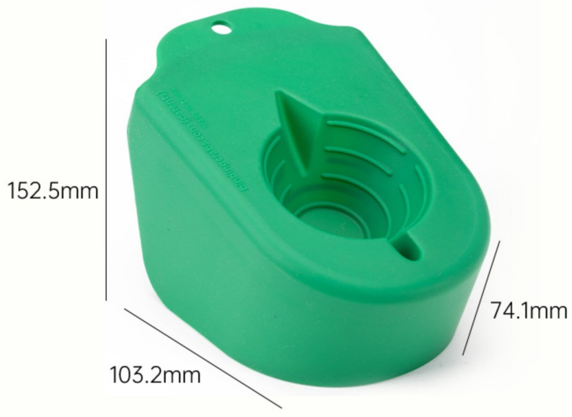

温馨提示:产品尺寸均为手工测量,可能存在误差